

# UNIDAD DE INTERPRETACIÓN Y MIRADOR TURÍSTICO SALINAS DE LO VALDIVIA

“Transferencia fortalecimiento producto turístico salinero”

Facultad de Arquitectura Urbanismo y Paisaje - Universidad Central de Chile

Fondo de Innovación para la Competitividad - Gobierno Regional de O’Higgins



Arquitecto  
Francisco Tacussis B.

# contexto cultural y productivo











NO CHEESE



















referentes locales



















TEBOS

Bodega de

Bodega Sal  
CANDIL

SE VEN  
SAL





LLAMA LA ATENCIÓN, LA BELLEZA DE LA IRREGULARIDAD DE LAS ESTRUCTURAS DE ESTOS GALPONES Y SU IMPORTANTE PRESENCIA HACIA LOS CAMINOS Y LAS SALINAS, ENCONTRANDOLOS GENERALMENTE EN EL CONTACTO ENTRE LA TIERRA Y LAS PARCELAS SALINERAS (AGUA).





















# localización

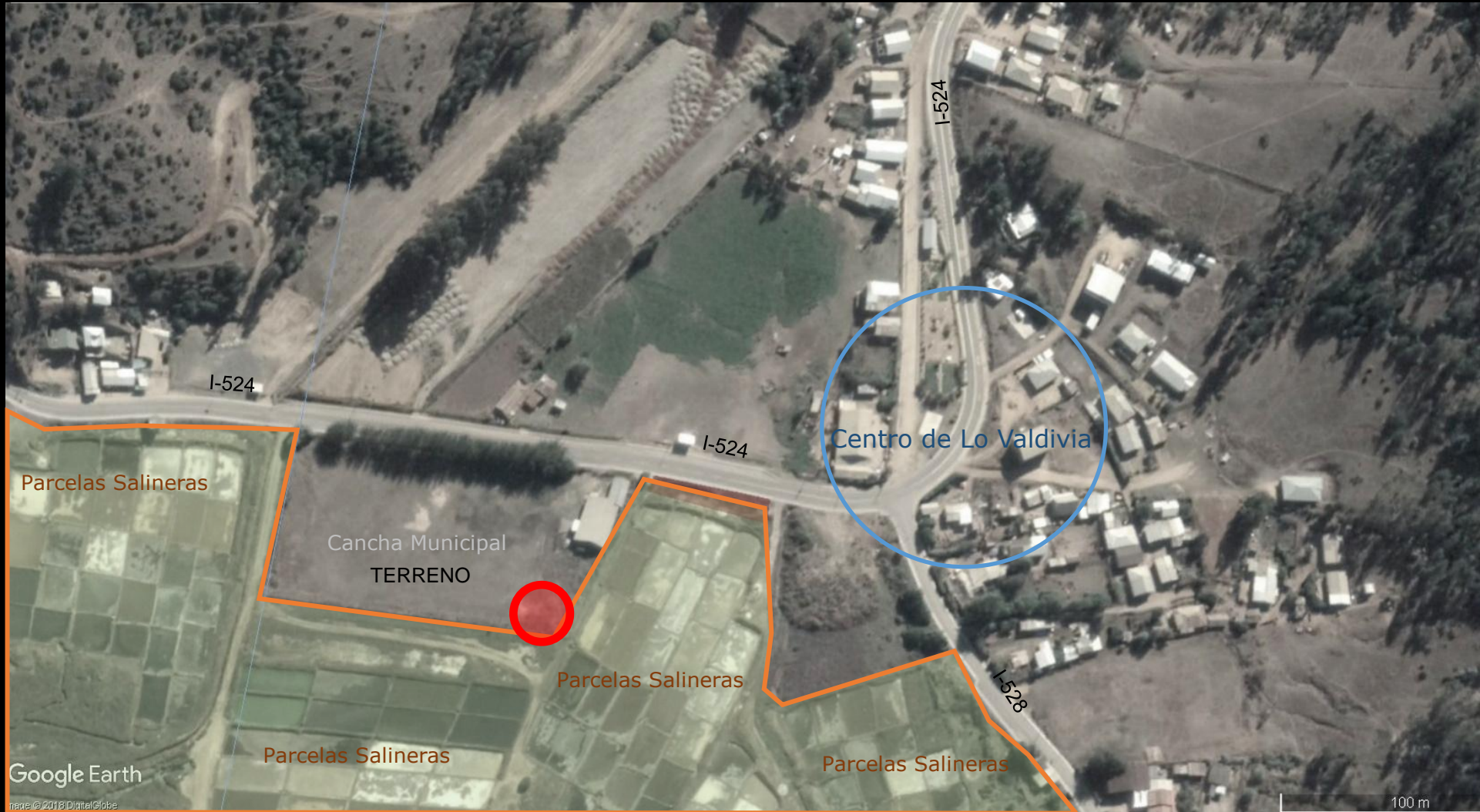

LA LOCALIZACIÓN DEL TERRENO EN LA LOCALIDAD DE "LO VALDIVIA", FUÉ DETERMINADO POR LA MUNICIPALIDAD DE PAREDONES Y SE ENCUENTRA EN UN COSTADO DE LA CANCHA DE FUTBOL, MUY CERCANO AL "CENTRO" DE LA LOCALIDAD (llegada, cruce de caminos y punto de mayor densidad) Y A LAS PARCELAS SALINERAS, LAS QUE SE PUEDEN OBSERVAR DESDE EL TERRENO.



# proceso de diseño

EL PROYECTO PLANTEA 3 FACHADAS CERRADAS AL EXTERIOR (sur, norte y poniente), DE MANERA DE PROTEGER AL VISITANTE Y A LA MUESTRA DEL SOL, EL VIENTO Y LA LLUVIA, LAS QUE ENVUELVEN UN GRAN ESPACIO ABIERTO DONDE SE PODRÁ DAR LUGAR A EXPOSICIONES INTERACTIVAS Y/O PANELES DE INFORMACIÓN E INTERPRETACIÓN.

ESTAS 3 CARAS CERRADAS SON LAS QUE SE OBSERVAN DESDE EL EXTERIOR Y DESDE EL CAMINO Y QUE ESTÁN MATERIALIZADAS A LA USANZA DE LOS GALPONES TRADICIONALES DE PRODUCCIÓN SALINERA.

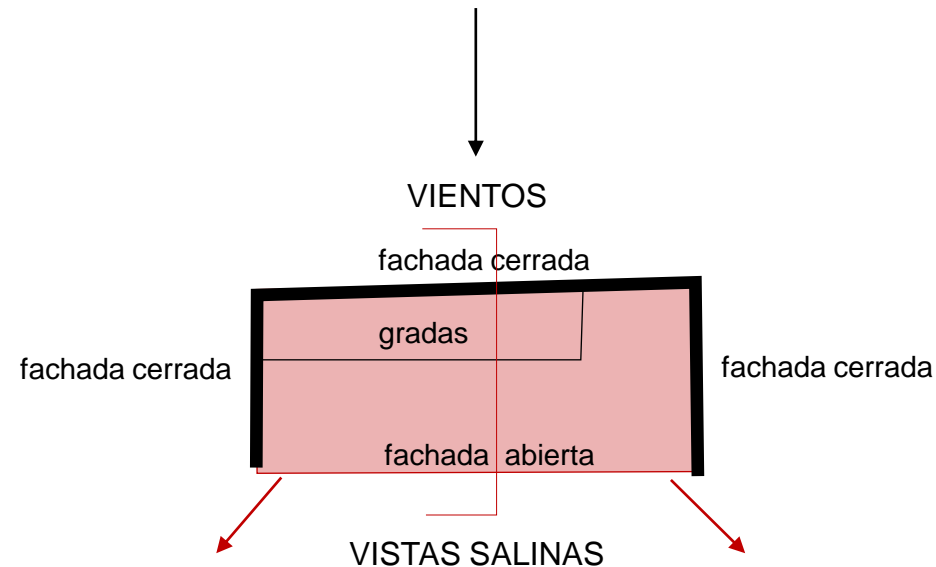

UNA CUARTA FACHADA (oriente), SE ABRE CASI EN SU TOTALIDAD PARA LAS VISTAS DEL PAISAJE Y LAS PARCELAS SALINERAS ASÍ COMO TAMBIEN PERMITE INTERPRETAR EL PAISAJE DESDE PANELES DE INFORMACIÓN E INTERPRETACIÓN.

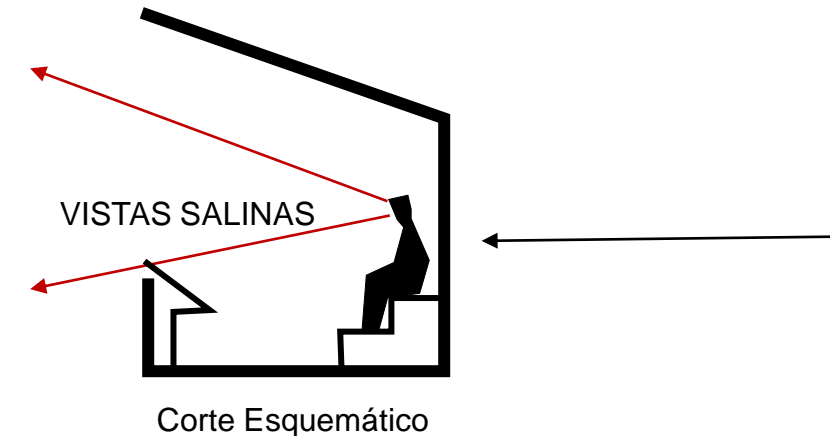



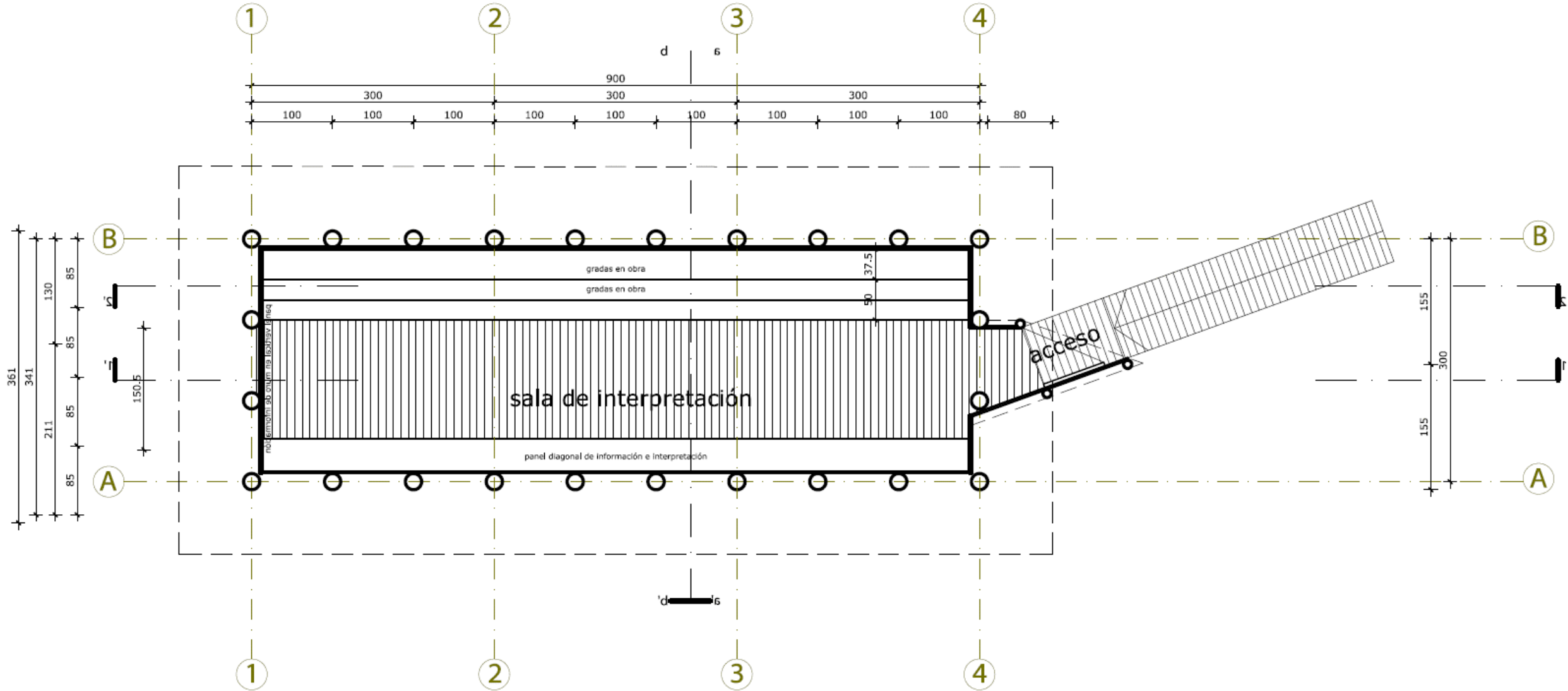

# planta de arquitectura primer piso

escala 1:50

escala 1:50



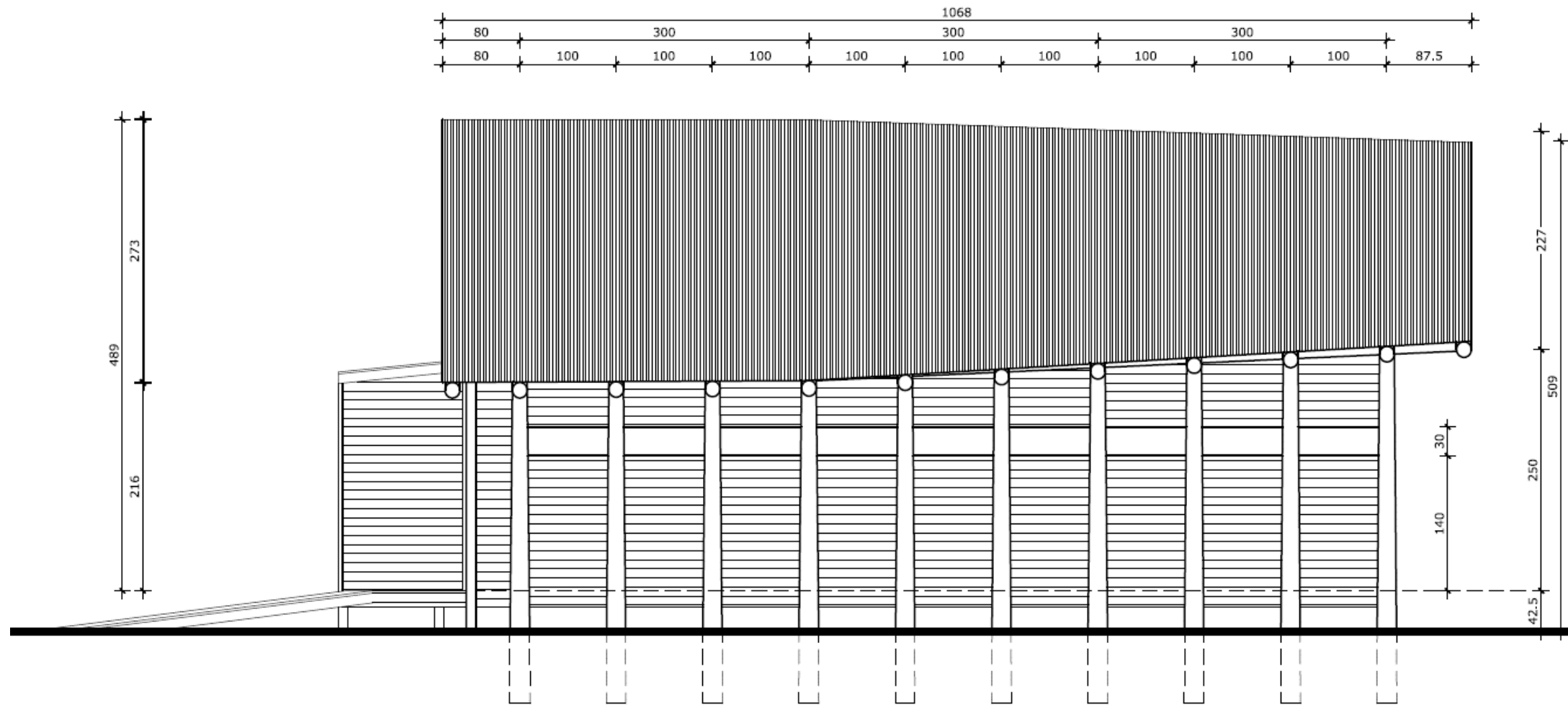

elevación poniente

escala 1:50



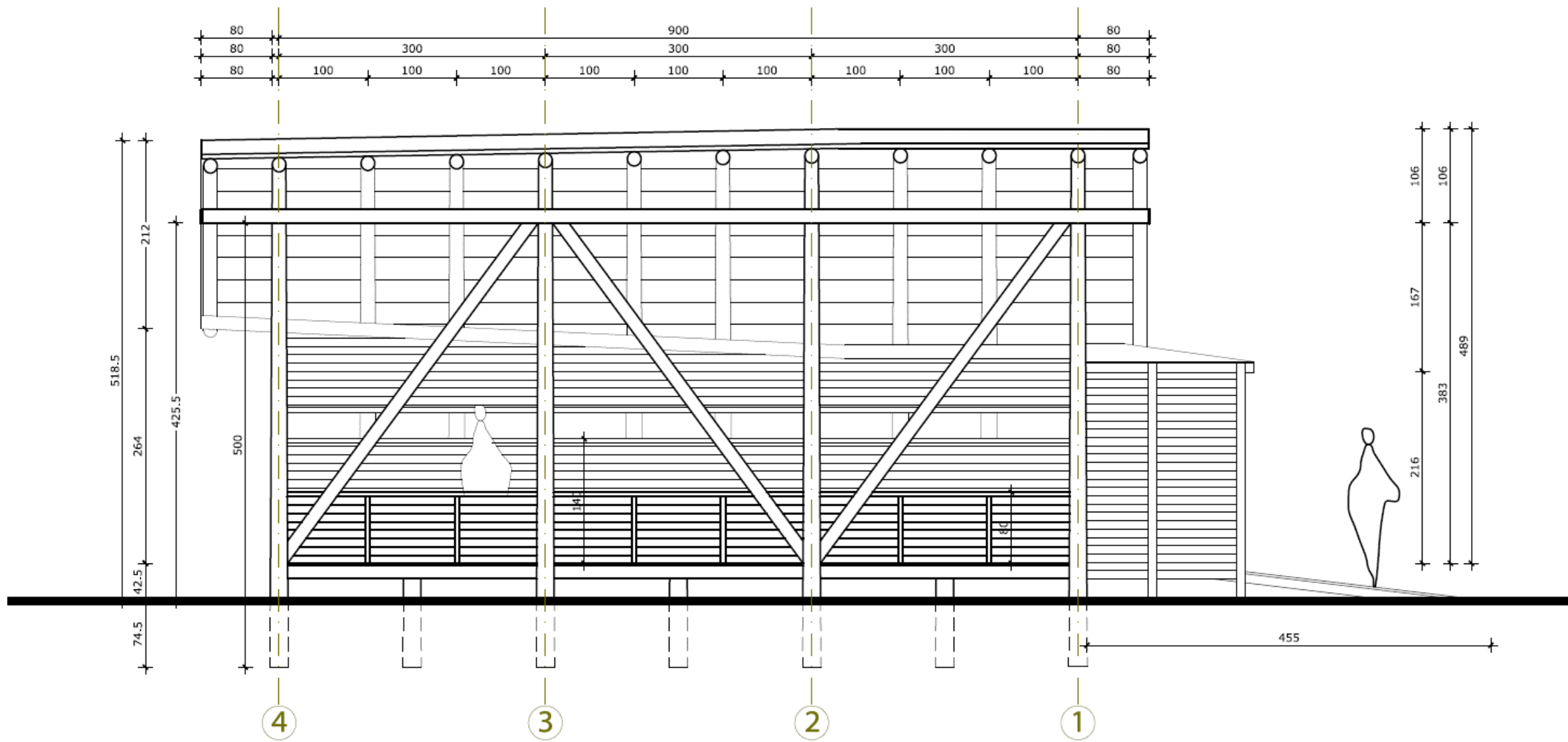

# elevación oriente

escala 1:50



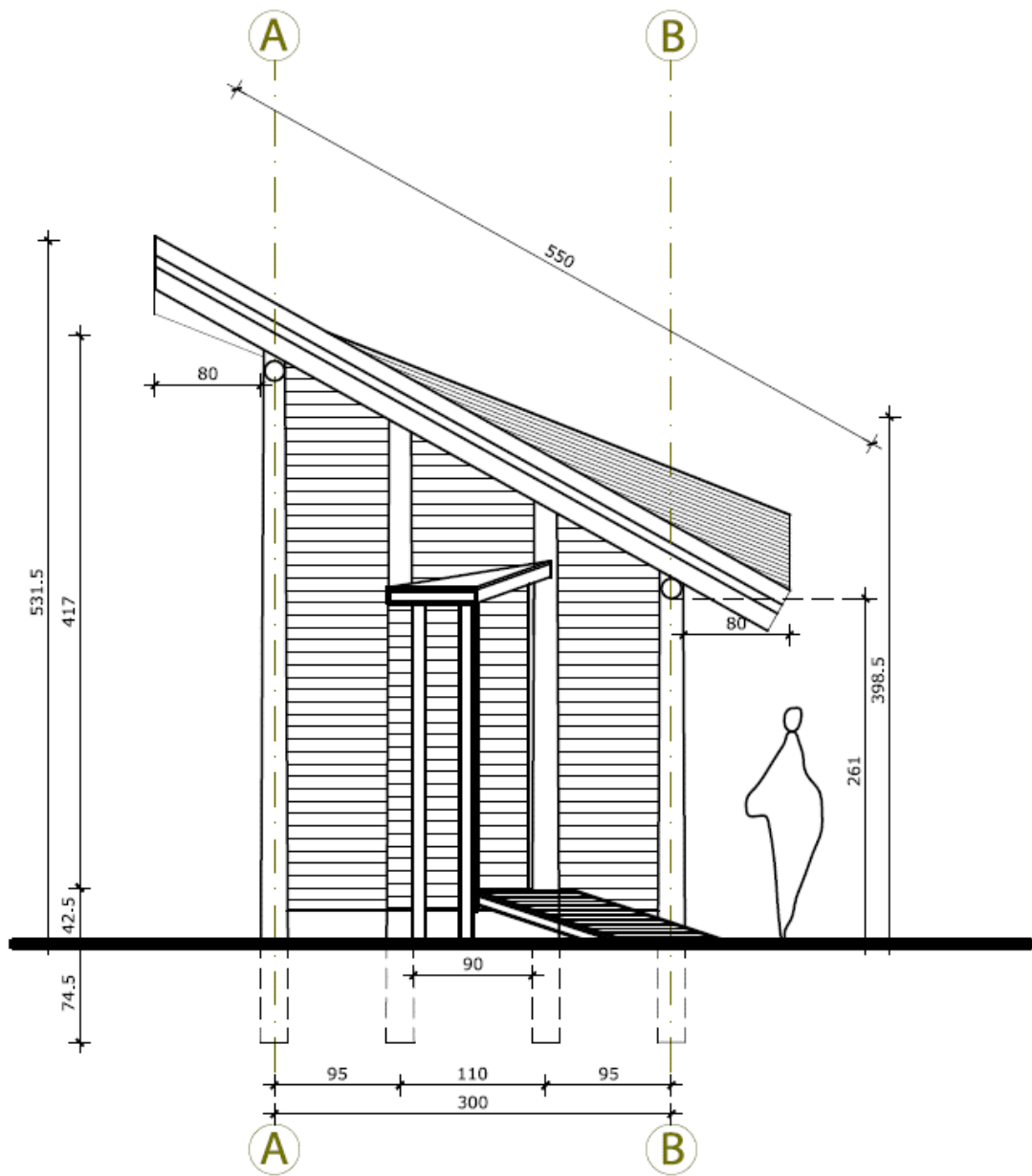

elevación norte

escala 1:50

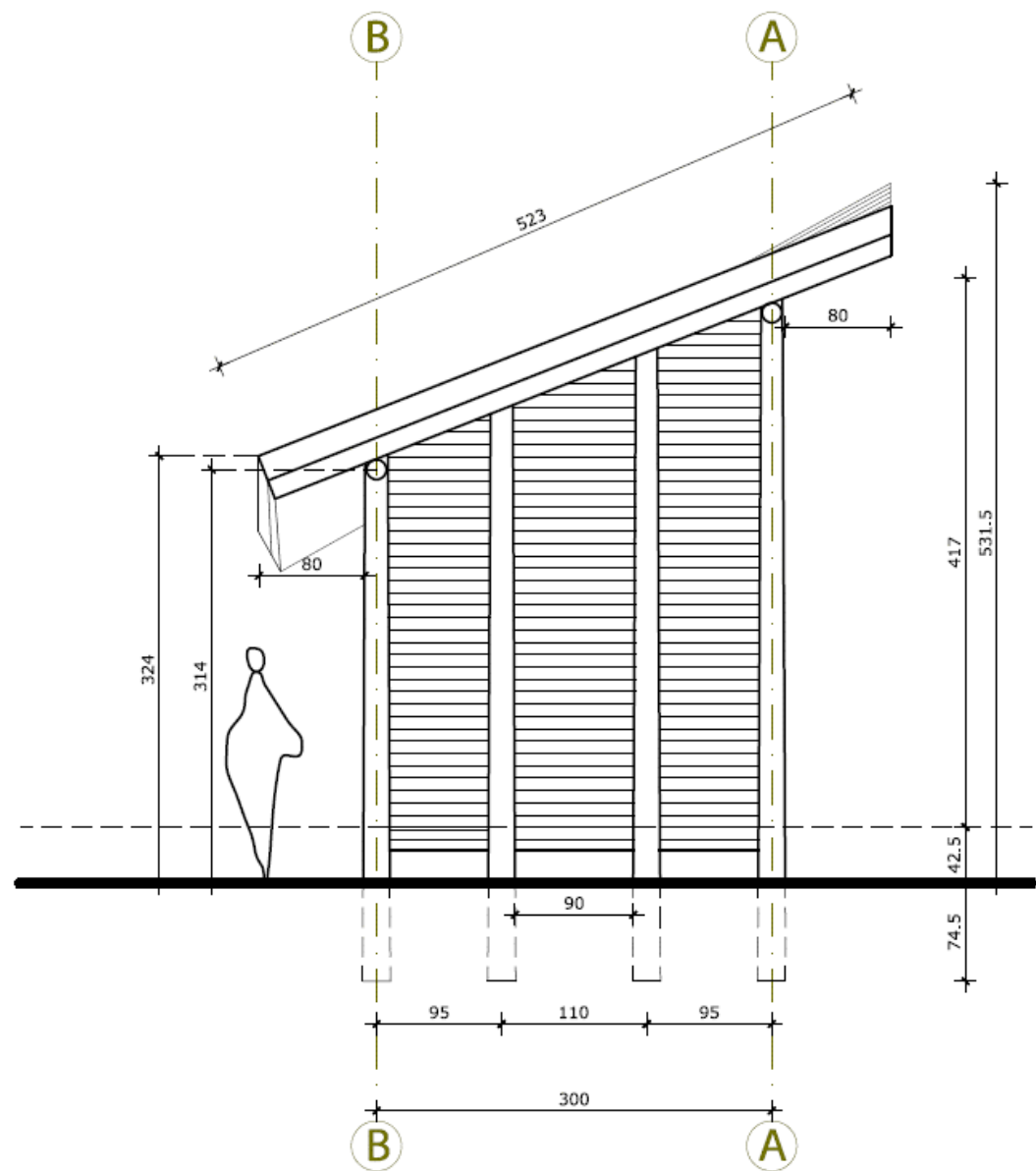

elevación sur

escala 1:50



materialidades





# proceso de la totora





















proceso constructivo









































# obra y entorno

























































































































interiores



+84 *La sal de mar  
contiene más de  
diferentes Minerales*

Tales como Cloruro de sodio, Calcio,  
Potasio, Magnesio, Manganeso.

@ @turismosalinero



Salinas de Cáhuil, Barrancas, La Villa, El Bronce y Lo Valdivia.



La INNOVACIÓN nos ayuda a crecer:  
Tecnología, Calidad y Sustentabilidad





Salinas de Cúhuil, Barrancas, La Villa, El Bronce y Lo Valdivia.

**Hidroterapia**  
*Baños de agua caliente con sal de mar*

Los baños de agua caliente ayudan a generar endorfinas y disminuir el dolor. Las endorfinas son neurotransmisores que reducen el dolor en nuestro cuerpo. El poder analgésico de los endorfinas es sólo comparable a opiáceos como

la morfina, con una gran diferencia, no genera dependencia y es natural en tu cuerpo. Las endorfinas son también conocidas como la hormona de la felicidad por la sensación de bienestar que genera.

**¿Cómo?** Se recomienda un baño caliente de sal de mar de aproximadamente 20 minutos. La proporción es de 20 grs. por litro de agua. Es decir si le agregas 200 litros debes agregar 4 kg de sal.



Asesorado por el Dr. Juan Carlos Rodríguez, especialista en fisioterapia y rehabilitación de la Universidad de Chile.



GO [@chile](#)

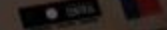

CORE [www.core.cl](#)























**SALINAS DE  
CÁHUIL, BARRANCAS,  
LA VILLA, EL BRONCE Y  
LO VALDIVIA.**

@turismosalinero



**CORE** Comisión Regional de Ordenamiento Territorial



El oficio del salinero tiene una tradición ininterrumpida desde hace 500 años a punta de mar, sol, viento y sintonía con el clima y la luna.

Algunos salineros han sido reconocidos como Tesoros Humanos Vivos por el Ministerio de las Culturas, las Artes y el Patrimonio de Chile.



El paisaje cultural salinero de la Región es reconocido como un patrimonio cultural inmaterial, por su importancia en la historia y cultura de la zona, así como por su valor científico, educativo y turístico.



**Aves**

El paisaje cultural salinero de la Región es reconocido como un patrimonio cultural inmaterial, por su importancia en la historia y cultura de la zona, así como por su valor científico, educativo y turístico.

El paisaje cultural salinero de la Región es reconocido como un patrimonio cultural inmaterial, por su importancia en la historia y cultura de la zona, así como por su valor científico, educativo y turístico.





+84 La sal de  
tradición más  
difícil de Ma  
Tala, calle Curru de millo,  
Pozo, Magaña, Pinguin  
+7 @turismochile

Salinas y Ciénaga

CORE







# texturas y detalles













































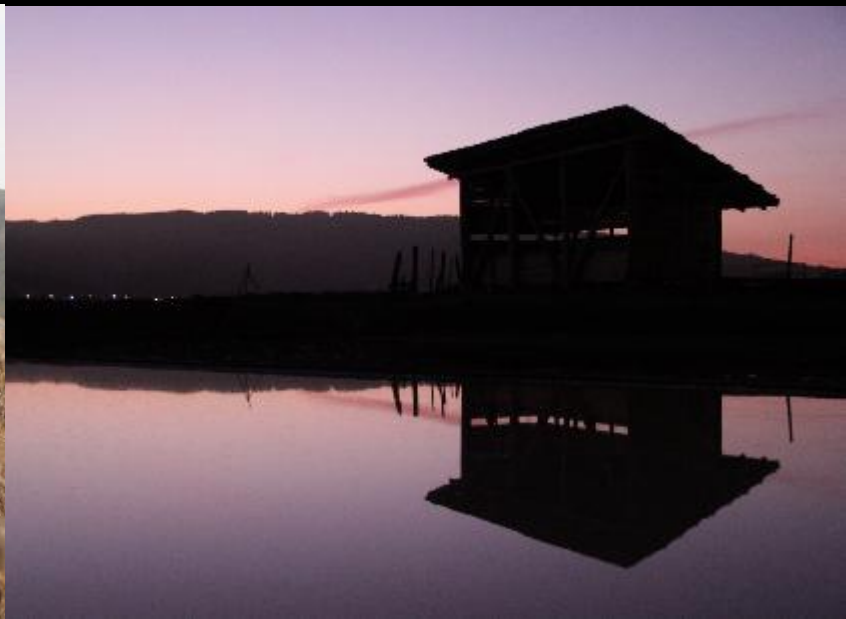







**¡MUCHAS GRACIAS!**

**francisco tacussis**

[www.aliwen.net](http://www.aliwen.net) / [instagram: aliwen\\_arquitectura](https://www.instagram.com/aliwen_arquitectura)